# BODENTECHNIK 2025

## Werkzeuge · Maschinen · Messgeräte · Zubehör

**Bestelladresse:**
Sika Schweiz AG
VE Klebag
Herdern 13
6373 Ennetbürgen
info@klebag.ch

KLEBAG
A SIKA BRAND

# Inhaltsverzeichnis

Schleifmaschinen & Zubehör ..... 3

Staubsauger & Zubehör ..... 8

Bodenbelags-Entfernung ..... 10

Parkettverlegung ..... 12

Schleifmittel ..... 14

Mess- und Prüfgeräte ..... 16

Bodenbelags-Verlegung ..... 19

Spachtel, Einsätze, Kellen, Entlüftungsroller u.ä. ..... 22

Verlegetechnik ..... 27

Mischer, Rührgeräte & Rührer ..... 28

Zubehör ..... 31

Irrtum, Preisänderungen und Änderungen der Verpackungseinheiten bleiben vorbehalten.

# Schleifmaschinen & Zubehör

| | | Anz. | Art.-Nr. | |
|---|---|---|---|---|
| | **Einscheibenmaschine RO-1800 2.0**<br><br>Universell einsetzbare Tellerschleifmaschine für Untergrundvorbereitungsarbeiten, sowie zur Reinigung und Pflege von Fussböden.<br><br>**Technische Daten:**<br>Arbeitsleistung: 1800 Watt, 230 Volt<br>Drehzahl: 150 U/Min<br>Gewicht: 37 kg<br>Arbeitsbreite: 400 mm<br><br>Inkl. Vorrüstung für Roll-Absaugsystem | Stk. | 19.16100 | |
| | **Einscheibenmaschine RO-2200 2.0**<br><br>Universell einsetzbar bei hoher Flächenleistung und Dauereinsatz, für alle Untergrundarbeiten mit allen Roll-Spezialtellern.<br><br>**Technische Daten:**<br>Arbeitsleistung: 2200 Watt, 230 Volt<br>Drehzahl: 195 U/Min<br>Gewicht: 48 kg<br>Breite: 400 mm<br><br>Inkl. Vorrüstung für das Roll-Absaugsystem | Stk. | 19.16250 | |
| | **Absaugsystem Klebag**<br><br>Bestehend aus 2 Absaugstutzen, Saugschlauch und Mantel inkl. Klettsystem. Das Absaugsystem wird mit der Maschine verbunden, kann jedoch dank Klett-system einfach und schnell entfernt werden.<br><br>Das Absaugsystem schliesst bündig am Boden ab, so dass kein Staub nach aussen dringt. | Stk. | 208112 | |
| | **ROLL Absaugsystem**<br><br>Universelles Absaugsystem, passend auf alle Roll-Maschinen zum absolut staubfreien Arbeiten. Vermeidet Wirbelstaub zu 100%.<br><br>Das Absaugsystem wird auf die bereits vorgerüstete Maschine montiert; der Saugschlauch inkl. Adapter wird an einen Bausauger angeschlossen.<br><br>Alle Maschinen (RO-3000, RO-2200, RO-1800) sind zur Montage des Absaugsystems vorgerüstet.<br><br>Geringer Wandabstand ermöglicht Arbeiten bis in den Randbereich. | Stk. | 19.14208 | |

# Schleifmaschinen & Zubehör

| | | Anz. | Art.-Nr. |
|---|---|---|---|
| | **Schleifteller aus Aluminium Ø 410 mm**<br>zur Aufnahme von Schleifscheiben | Stk. | 19.14212 |
| | **Ersatzgummibelag Ø 400 mm** | Stk. | 52.00391 |
| | **4-fach Schleifteller Ø 400 mm**<br>4 kugelgelagerte Schleifköpfe mit Klettauflage und Softunterlage drehen mit der Rotation der Maschine.<br><br>4 Klettschleifscheiben Ø 150 mm<br>Gewicht: 21 kg | Stk. | 19.14500 |
| | **Padtreibteller Ø 380 mm**<br>Mit auswechselbarer Igelplatte zur Aufnahme von Pads. | Stk. | 19.15340 |
| | **Ersatzigelplatte** 400 mm für Padtreibteller | Stk. | 19.15345 |
| | **Schleifscheibe doppelseitig Ø 400 mm**<br>**Loch Ø 25 mm** | | |
| | Schleifscheibe Ø 400 mm KG 16 | Stk. | 19.14271 |
| | Schleifscheibe Ø 400 mm KG 24 | Stk. | 19.14272 |
| | Schleifscheibe Ø 400 mm KG 40 | Stk. | 19.14273 |
| | Schleifscheibe Ø 400 mm KG 60 | Stk. | 19.14274 |
| | Schleifscheibe Ø 400 mm KG 80 | Stk. | 19.14275 |
| | Schleifscheibe Ø 400 mm KG 100 | Stk. | 19.14276 |
| | Schleifscheibe Ø 400 mm KG 120 | Stk. | 19.14277 |
| 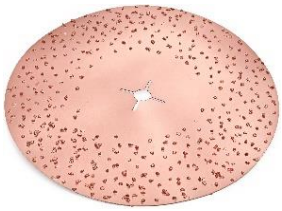 | **Wolframcarbidsplittscheibe Ø 400 mm**<br>Zum Schleifen von Spachtelmasse und Estrichen.<br>Zur Entfernung von dünnen Klebstofffilmen.<br>Effektiver als Schleifscheiben. Doppelseitig. | | |
| | KG 14 | Stk. | 19.17130 |
| | KG 36 | Stk. | 19.17150 |
| | **Superpad 20 mm dick für Padtreibteller** | | |
| | Superpad schwarz 406 mm | Stk. | 19.15350 |
| | Superpad grün 406 mm | Stk. | 19.15360 |
| | Superpad rot 406 mm | Stk. | 19.15370 |
| | Superpad beige/tan 406 mm | Stk. | 19.15380 |
| | Superpad weiss 406 mm | Stk. | 19.15390 |
| | **Normalpad 10 mm dick für Padtreibteller** | | |
| | Normalpad schwarz 406 mm | Stk. | 19.15351 |
| | Normalpad grün 406 mm | Stk. | 19.15361 |
| | Normalpad rot 406 mm | Stk. | 19.15371 |
| | Normalpad beige/tan 406 mm | Stk. | 19.15381 |
| | Normalpad weiss 406 mm | Stk. | 19.15391 |
| | **Schleifnetz doppelseitig Ø 406 mm** | | |
| | Schleifnetz Ø 406 mm KG 60 | Stk. | 19.15400 |
| | Schleifnetz Ø 406 mm KG 80 | Stk. | 19.15410 |
| | Schleifnetz Ø 406 mm KG 100 | Stk. | 19.15420 |
| | Schleifnetz Ø 406 mm KG 120 | Stk. | 19.15430 |
| | Schleifnetz Ø 406 mm KG 150 | Stk. | 19.15440 |

# Schleifmaschinen & Zubehör

| | | Anz. | Art.-Nr. | |
|---|---|---|---|---|
| | **Diamantrotierteller Ø 400 mm**<br>mit 5 drehbar gelagerten 2-reihigen Diamantscheiben Ø 125 mm, auf Stahlgrundteller. Zum Schleifen von mineralischen Untergründen, Spachtelmassen, Estrichen und Sinterschichten.<br>Sehr aggressiver Schleifeffekt mit hoher Standzeit. | Stk. | 19.14320 | |
| | **Diamantscheibe Ø 125 mm**<br>für Diamantrotierteller<br>K 30/40 silber, mit 5 Segmenten L-Form<br>Harte Bindung für abrasive Untergründe | Stk. | 19.14318 | |
| | **Sanierungsfräse RO-250**<br><br>Zum Abfräsen von Klebstoffen, Spachtelmassen, Beschichtungen, Betonflächen, u.v.m.<br><br>Für kleine bis mittelgrosse Flächen.<br><br>- Hohe Durchzugskraft und Flächenleistung<br>- Sehr gut im Randbereich einsetzbar durch Verstellmöglichkeiten der Deichsel<br>- Staubarmes Arbeiten mit der integrierten Staub-Absaugvorrichtung<br><br>**Technische Daten:**<br>Motorleistung: 1800 Watt, 230 Volt<br>Drehzahl: 1450 U/Min<br>Gewicht: 55 kg<br>Arbeitsbreite: 250 mm | Stk. | 17.16710 | |
| | **ALPHA Aufnahmeteller Ø 230 mm**<br>für 4 Schleifschuhe nach Wahl | Stk. | 209191 | |
| | **ALPHA Schleifschuh, Diamant BLAU** KG 30/40<br><br>**Einsatzgebiet:**<br>harter Beton, harter Anhydrit (z.B. konventionell), harter Klebstoff, Bodenfarbe, **allg. harte Oberflächen** | Stk. | 209195 | |
| | **ALPHA Schleifschuh, Diamant SILBER** KG 30/40<br><br>**Einsatzgebiet:**<br>Plättlikleber, Spachtelmasse, Unterlagsboden zementär (absandend), Anhydritfliessestrich, Epoxidbeschichtung, **allgemein quarzhaltige Untergründe** | Stk. | 209197 | |
| | **ALPHA Schleifschuh, Diamant PINK** PKD<br><br>**Einsatzgebiet:**<br>Bitumenkleber, Sulfitablaugekleber, andere Klebstoffe (**auch weiche),** Klebstoff mit Teppichzweitrücken | Stk. | 209196 | |

| | Anz. | Art.-Nr. |
|---|---|---|
| **Metabo WE 24-230 Winkelschleifer**<br><br>Sehr hochwertiges Handschleifgerät für das Schleifen mit Diamantscheiben sowie einer Absaughaube und für den Anschluss eines Industriesaugers.<br><br>Wicklungsschutzgitter, pulverbeschichtete Feldwicklung, Getriebegehäuse aus Aluminiumdruckguss.<br><br>**Technische Daten:**<br>Arbeitsleistung: 2400 Watt, 230 Volt<br>Umdrehung: 6600 U/min<br>Gewicht: ca. 5.8 kg<br>Scheiben Ø: 130 mm & 180 mm<br>Werkzeuganschluss: M14 | Stk. | 208192 |
| **Absaughaube 130 mm** zu Metabo WE 24-230<br><br>Die Absaughauben verfügen über einen leicht anzubringenden Klett für absolut staubfreies Arbeiten. Wird der Klett entfernt, kann dank einer Aussparung für den Schleifteller bis an den Rand gearbeitet werden. | Stk. | 208185 |
| **Ersatz-Klett** für Absaughaube 130 mm | Stk. | 208182 |
| **Absaughaube 180 mm** zu Metabo WE 24-230 | Stk. | 208184 |
| **Ersatz-Klett** für Absaughaube 180 mm | Stk. | 208183 |

| | | Anz. | Art.-Nr. |
|---|---|---|---|
| | **Diamantscheibe Ø 130 mm GRÜN** K 20<br>**Spezialscheibe für Bodenleger**<br><br>**Anwendungsgebiet:**<br>Harte Klebstoffe, Spachtelmasse, Unterlagsböden, Schaumrücken<br><br>Vorteile: Grosse Abtragsleistung & rauhes Schleifbild | Stk. | 208177 |
| | **Diamantscheibe Ø 180 mm GRÜN** K 20<br>**Spezialscheibe für Bodenleger**<br><br>**Anwendungsgebiet:**<br>Harte Klebstoffe, Spachtelmasse, Unterlagsböden, Schaumrücken<br><br>Vorteile: Grosse Abtragsleistung & rauhes Schleifbild | Stk. | 208178 |
| | **Diamantscheibe Ø 125 mm BLAU** K 30/40<br><br>**Anwendungsgebiet:**<br>Harter Beton, harter Anhydrit (z.B. konventionell), harter Klebstoff, Bodenfarbe**, allg. harte Oberflächen** | Stk. | 208170 |
| | **Diamantscheibe Ø 180 mm BLAU** K 30/40<br><br>**Anwendungsgebiet:**<br>Harter Beton, harter Anhydrit (z.B. konventionell), harter Klebstoff, Bodenfarbe, **allg. harte Oberflächen** | Stk. | 208171 |
| | **Diamantscheibe Ø 130 mm SILBER** K 30/40<br><br>**Anwendungsgebiet:**<br>Plättlikleber, Spachtelmasse, Unterlagsboden zementär (absandend), Anhydritfliessestrich, Epoxidbeschichtung, **allgemein quarzhaltige Untergründe** | Stk. | 208175 |
| | **Diamantscheibe Ø 180 mm SILBER** K 30/40<br><br>**Anwendungsgebiet:**<br>Plättlikleber, Spachtelmasse, Unterlagsboden zementär (absandend), Anhydritfliessestrich, Epoxidbeschichtung, **allgemein quarzhaltige Untergründe** | Stk. | 208176 |
| | **Diamantscheibe Ø 125 mm PINK** PKD Shark<br><br>**Anwendungsgebiet:**<br>Bitumenkleber, Sulfitablaugekleber, andere Klebstoffe (**auch weiche),** Klebstoff mit Teppichzweitrücken<br><br>Auch Ø **180 mm** erhältlich | Stk.<br><br><br><br><br><br>Stk. | 208173<br><br><br><br><br><br>208174 |

# Schleifmaschinen & Zubehör

| | Anz. | Art.-Nr. |
|---|---|---|
| **ROLL-STRIPPER RO-3**<br>Verfügt über ein Kettenfahrwerk für hohe Traktion und ist in zwei Teile zerlegbar. Die großen Transporträder ermöglichen die Beförderung durch eine Person.<br>Stufenlos einstellbarer Arbeitswinkel von 18° bis 32°<br>▪ Kompakt und wendig<br>▪ Leistungsstark<br>**Technische Daten:**<br>Antriebsmotor: 1,1 kW, 230 V mit Schnecken-getriebe<br>Drehmoment: 200 Nm<br>Schlagmotor: 1,1 kW, 230 V<br>Schlagzahl: 2500 Schläge pro Minute<br>Hubgrösse: in 3 Stufen einstellbar<br>Arbeitsbreite: bis 300 mm<br>Abmessungen: 315 x 670 x 1100 mm<br>Gewicht: 123 kg | Stk. | 17.14800 |
| **WERKZEUG für den ROLL-STRIPPER RO-3:** | | |
| **Stripper-Werkzeug 200 x 80 x 2 mm**<br>glatt | Stk. | 17.14801 |
| **Stripper-Werkzeug 150 x 80 x 2 mm**<br>U-Form A, Fase oben | Stk. | 17.14802 |
| **Stripper-Werkzeug 150 x 80 x 2 mm**<br>U-Form B, Fase unten | Stk. | 17.14803 |
| **Stripper-Werkzeug 200 x 80 x 2 mm**<br>U-Form A, Fase oben | Stk. | 17.14804 |
| **Stripper-Werkzeug 200 x 80 x 2mm**<br>U-Form B, Fase unten | Stk. | 17.14805 |

# Staubsauger & Zubehör

| | Anz. | Art.-Nr. |
|---|---|---|
| **Rollendüse**<br>aus Metall mit auswechselbaren Gummilippen<br>∅ 38 mm / 370 mm | Stk. | 208694 |
| **Gummilippen mit Halterung**<br>(zu Saugdüse 370 mm) Für IVB 5 / RONDA 200<br>320 mm, hinten<br>365 mm, vorne | Paar | 83.00950 |
| **Saugrohr ∅ 38 mm / 560 mm** | Stk. | 208695 |
| **Handrohr, gebog. ∅ 38 mm** | Stk. | 208757 |
| **Schlauch grau ∅ 38mm** | lfm. | 208758 |

| | | Anz. | Art.-Nr. |
|---|---|---|---|
| | **Filterelement D275X187 M-Class PET NANO**<br>für IVB 5/7 | Stk. | 208697 |
| | **Flachfaltenfilterelement PTFE M-Klasse A**<br>für NILFISK ATTIX 33 (H) / 44 (M-H),<br>VHS 40 / 42 M-H | Stk. | 208985 |
| | **Staubsack für IVB 5**<br>VPE 5 Stk. | Stk. | 208698 |
| | **Sicherheitssauger NILFISK VHS 42 L40 MC IC**<br>inkl. Zubehör<br><br>Die industriellen Sicherheitssauger der VHS 42 Baureihe verfügen über bemerkenswerte Ausstattungsmerkmale und dank des innovativen Filterabreinigungssystems InfiniClean über eine einmalige Produktivität.<br><br>• Sicherheitssauger für die Staubklassen M und H<br>• InfiniClean oder Push&Clean für eine optimale Filterperformance<br>• Gerätesteckdose mit Einschaltautomatik für Elektrowerkzeuge und Dauerspannung<br>• Multifit-Zubehörsystem für höchste Flexibilität<br>• Auswaschbares PTFE Hauptfilterelement (M-Klasse) | Stk. | 208690 |
| <br> | **Roll Vorabscheider**<br><br>Maximieren Sie die Effizienz Ihres Industriesaugers!<br><br>Der Roll Vorabscheider filtert bis zu 99% der in der angesaugten Luft enthaltenen Schmutz- und Staubpartikel, so dass sich nur ca. 1% im Filter des Saugers absetzen kann. Somit wird die Haltbarkeit des Filters und des Staubsaugers erheblich verlängert.<br><br>+ schützt den Staubsaugerfilter<br>+ garantiert konstante Saugleistung<br>+ mit hochwertigen Lenkrollen<br>+ inkl. Zyklon, 45l Stahlbehälter, fahrbarem Untersatz, Muffen, Schlauch und Auffangsack.<br><br>**Technische Daten:**<br>Abmessungen: 940 x 425 x 425 mm<br>Gewicht: 11.15 kg<br>Einlass: Ø 50 mm<br>Schlauchlänge: 3,3 m inkl. Muffen | Stk. | 19.15030 |

# Bodenbelags-Entfernung

| | | Anz. | Art.-Nr. |
|---|---|---|---|
| | **Bullystripper**<br>Teppichstripper zur Entfernung alter Bodenbeläge<br><br>2 in 1: ein multifunktionelles Gerät für mittelgrosse Flächen, sowie für schwer zugängliche Stellen (Treppen und Nischen). Der T-Griff garantiert angenehmes Arbeiten im Stehen, kann aber auch abgenommen werden, um den Bullystripper als Handgerät einzusetzen.<br><br>**Technische Daten:**<br>Leistung: 2200 Watt / 230 Volt<br>Gewicht: 14.5 kg<br>Arbeitsbreite: 210 mm | Stk. | 17.14570 |
| | **Messer für Bully-Stripper** 60 x 210 mm<br>Standardmesser für universellen Einsatz | Stk. | 17.14580 |
| | **Messer für Bully-Stripper** 130 x 210 mm<br>Für weichere Beläge | Stk. | 17.14590 |
| | **Jumbomesser für Bullystripper**<br>Teflonbeschichtet mit Wellenschliff 210 mm, ideal für Filzrücken, PVC und Lino | Stk. | 17.14595 |
| | **Reissklaue**<br>Konstruktion aus hochwertigem Aluminium | Stk. | 17.14631 |
| | **Dreieck Schleifblätter Pack à 50 Stück**<br>Dreieck Schleifblatt KG 40<br>Dreieck Schleifblatt KG 60<br>Dreieck Schleifblatt KG 80<br>Dreieck Schleifblatt KG 100<br>Dreieck Schleifblatt KG 120 | <br>Stk.<br>Stk.<br>Stk.<br>Stk.<br>Stk. | <br>19.14931<br>19.14932<br>19.14933<br>19.14934<br>19.14935 |
| | **Schleifblatt-Halter, 2-er Set** | Set | 19.14936 |
| | **E-Cut 65 mm**<br>**E-Cut 35 mm**<br><br>Für Multimaster, mit universaler Verzahnung für Kunststoff, Holz, Sperrholz und Aluminium. Eintauchtiefe 50 mm | Stk.<br>Stk. | 19.14937<br>19.14945 |
| | **Hartmetall-Raspel, Dreiecksform**<br>Zum Grobschliff von Spachtelmasse, Fliesenkleber, Beton, Stein und Holz. Zum Einsatz mit oder ohne Staubabsaugung geeignet.<br>Standard-Ausführung, Kantenlänge 80 mm. | Stk. | 19.14941 |

# Bodenbelags-Entfernung

| | | Anz. | Art.-Nr. | |
|---|---|---|---|---|
| | **Randschleifklotz KG 24**<br><br>mit Wolframcarbidbeschichtung<br>200 x 100 x 20mm | Stk. | 19.13485 | |
| | **Schleifblitz KG 36**<br>**Schleifblitz KG 24**<br>Schleiffläche aus Siliziumcarbid<br>200 x 100 x 35 mm | Stk.<br>Stk. | 19.13481<br>19.13482 | |
| | **Schaber Allway 250 mm**<br>Klingenbreite 100 mm<br>Eine einzige Umdrehung am Schaberkopf genügt, um die Klinge sicher zu arretieren oder zu lösen. | Stk. | 15.12650 | |
| | **Handschaber Blue Marlin BM-9500**<br>**Klingenbreite 10 cm**<br><br>Kopf Stahl vernickelt, mit auswechselbarer Klinge, Schlüssel für den Klingenwechsel befindet sich im Handschaber-Gehäuse | Stk. | 15.12646 | |
| | **Klingen für Allway-, Blue Marlin- & Ecoschaber**<br>100 mm breit, Pack à 100 Stück | Pack | 15.12600 | |
| | **Klingen mit Flügel für Allway-, Blue Marlin- & Ecoschaber**, 100 mm breit, Pack à 20 Stück<br><br>Hochwertige Solinger Stahlklinge, gebläut. Die progressiven Flügel fungieren auf den Klingen als Abweiser. Geschabtes Material stösst gegen die Klinge und bremst. Bei dieser Klinge gleitet das Material über den Halter hinweg und bleibt nicht mehr daran kleben. | Pack | 15.12647 | |
| | **Fussbodenschaber mit Teleskopstiel**<br>Inklusive Teleskopstiel in stabiler Ausführung. Länge von 97 - 175cm, Klingenbreite 210mm. Leichte Schrägstellung der Klinge für effektiven Einsatz!<br><br>**Ersatzklinge für Fussbodenschaber**<br>210 mm, Pack à 10 Stk. | Stk.<br><br>Pack | 15.12655<br><br>15.12657 | |

# Parkettverlegung

| | | Anz. | Art.-Nr. | |
|---|---|---|---|---|
| | **Parkettzugeisen 55 cm**<br>Schwere Ausführung, Amboss mit verstärkter Kunststoffkappe. | Stk. | 19.15701 | |
| | **PE - Schlagklotz 6 mm**<br>Mit Nut 6 mm x 400 mm für Laminat | Stk. | 19.15705 | |
| | **PE - Schlagklotz 11 mm**<br>Mit Nut 11 mm x 400 mm für Fertigparkett | Stk. | 19.15706 | |
| | **Gummihammer** 500 g, weiss | Stk. | 15.12831 | |
| | **Wandabstandhalter**<br>Stirnseitiges und seitliches Abstützen von Parkett. Stufenlos einstellbar für Wandabstand von 7 - 35 mm. | Stk. | 19.15725 | |
| | **Versiegelungsrolle PREMIUM**<br>25 cm ohne Bügel, Florhöhe 11 mm<br>VE: 10 Stk. im Karton | Stk. | 208890 | |
| | **Versiegelungsrolle**<br>25 cm ohne Bügel / Florhöhe 6 mm<br>VE: 10 Stk. im Karton | Stk. | 19.15812 | |
| | **Versiegelungsrolle Mohair**<br>25 cm ohne Bügel / Florhöhe 4 mm<br>VE: 10 Stk. im Karton | Stk. | 208399 | |
| | **Grundierungsrolle**<br>25 cm ohne Bügel / Florhöhe 12 mm<br>VE: 10 Stk. im Karton | Stk. | 208889 | |
| | **Mikromischfaserwalze 25 cm**<br>25 cm ohne Bügel / Florhöhe 6 mm<br>VE: 10 Stk. im Karton | Stk. | 208887 | |

# Parkettverlegung

| | | Anz. | Art.-Nr. | |
|---|---|---|---|---|
| | **Bügel** zu Versiegelungs- und Grundierungsrolle für 25 cm Rollen | Stk. | 19.15813 | |
| | **Farbwalzenbügel verstellbar**<br>Für 40 - 60 cm breite Walze | Stk. | 208151 | |
| | **Mikromischfaserwalze 40 cm** | Stk. | 208430 | |
| | **Verlängerungsstange für Steckbügel**<br>aus Aluminium ausziehbar von 100 - 200cm | Stk. | 19.15815 | |
| | **Heizkörperrolle** 10 cm | Stk. | 208404 | |
| | **Heizkörperrolle Mikromischfaser** 10 cm | Stk. | 208969 | |
| | **Heizkörperrolle Mohair** Florhöhe 4 mm / 10 cm | Stk. | 208398 | |
| | **Bügel** zu Heizkörperrolle 10 cm | Stk. | 208405 | |
| | **Heizkörperpinsel,** 35 cm Holzstiel, 6 cm breit | Stk. | 208406 | |
| | **Pinsel** 60 mm | Stk. | 208402 | |
| | **Wischwiesel**<br>Inkl. Teleskopstiel mit Fellbezug<br><br>**Fellbezug 40 cm** | Stk.<br><br><br>Stk. | 19.15530<br><br><br>19.15540 | |

## Parkettverlegung

| | Anz. | Art.-Nr. |
|---|---|---|
| **Belastungseisen** (23.5 kg inkl. Transportkiste)<br>15 Eisen à 1.55 kg | Stk. | 208580 |
| **BergerTool PadHolder**<br>**Ergo** 115 x 230 mm<br>**Easy** 115 x 230 mm | <br>Stk.<br>Stk. | <br>208408<br>208413 |
| **Berger Mix-Box**<br><br>mit Skala zum Anmischen von 2-komp. Siegel, für Rollen à 25 cm geeignet | Stk. | 169014 |
| **Putzlappen weiss**<br>5 kg | Pack | 179162 |

## Schleifmittel

| | Anz. | Art.-Nr. |
|---|---|---|
| 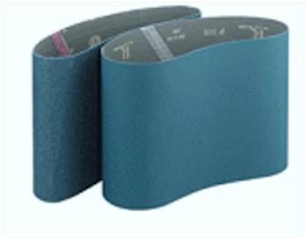 **Blue Line Schleifband Zirkon 200 x 750 mm, Pack à 10 Stück** | | |
| Schleifband 200 x 750 mm KG 24 (Pack à 5 Stk.) | Stk. | 208140 |
| Schleifband 200 x 750 mm KG 36 (Pack à 5 Stk.) | Stk. | 208139 |
| Schleifband 200 x 750 mm KG 40 (Pack à 5 Stk.) | Stk. | 208141 |
| Schleifband 200 x 750 mm KG 60 | Stk. | 208142 |
| Schleifband 200 x 750 mm KG 80 | Stk. | 208143 |
| Schleifband 200 x 750 mm KG 100 | Stk. | 208144 |
| Schleifband 200 x 750 mm KG 120 | Stk. | 208149 |
| **Schleifband Korund 200 x 750 mm, Pack à 10 Stück** | | |
| Schleifband 200 x 750 mm KG 24 | Stk. | 24.00024 |
| Schleifband 200 x 750 mm KG 36 | Stk. | 24.00036 |
| Schleifband 200 x 750 mm KG 40 | Stk. | 24.00040 |
| Schleifband 200 x 750 mm KG 60 | Stk. | 24.00060 |
| Schleifband 200 x 750 mm KG 80 | Stk. | 24.00080 |
| Schleifband 200 x 750 mm KG 100 | Stk. | 24.00100 |
| Schleifband 200 x 750 mm KG 120 | Stk. | 24.00120 |

| | Anz. | Art.-Nr. |
|---|---|---|
| 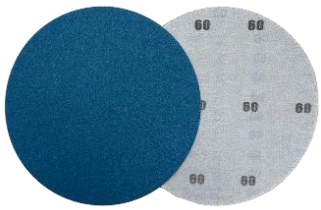 | | |
| **Blue Line Schleifscheibe Zirkon ∅ 200 mm Mit Klett, 50 Stk. / Pack** | | |
| Schleifscheibe KG 36 | Stk. | 24.22036 |
| Schleifscheibe KG 40 | Stk. | 24.22040 |
| Schleifscheibe KG 60 | Stk. | 24.22060 |
| Schleifscheibe KG 80 | Stk. | 24.22080 |
| Schleifscheibe KG 100 | Stk. | 24.22100 |
| 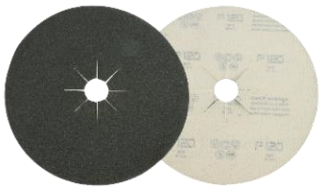 | | |
| **Black Panther Schleifscheibe Silizium ∅ 180 mm mit Klett / Loch 22 mm** | | |
| Schleifscheibe KG 36 **Pack à 50 Stk.** | Stk. | 24.20036 |
| Schleifscheibe KG 40 **Pack à 50 Stk.** | Stk. | 24.20040 |
| Schleifscheibe KG 60 **Pack à 50 Stk.** | Stk. | 24.20060 |
| Schleifscheibe KG 80 **Pack à 100 Stk.** | Stk. | 24.20080 |
| Schleifscheibe KG 100 **Pack à 100 Stk.** | Stk. | 24.20100 |
| Schleifscheibe KG 120 **Pack à 100 Stk.** | Stk. | 24.20120 |
| | | |
| **Black Panther Schleifscheibe Silizium ∅ 180 mm mit Klett / Loch 8 mm** | | |
| Schleifscheibe KG 36 **Pack à 50 Stk.** | Stk. | 24.21036 |
| Schleifscheibe KG 40 **Pack à 50 Stk.** | Stk. | 24.21040 |
| Schleifscheibe KG 60 **Pack à 50 Stk.** | Stk. | 24.21060 |
| Schleifscheibe KG 80 **Pack à 100 Stk.** | Stk. | 24.21080 |
| Schleifscheibe KG 100 **Pack à 100 Stk.** | Stk. | 24.21100 |
| Schleifscheibe KG 120 **Pack à 100 Stk.** | Stk. | 24.21120 |
| 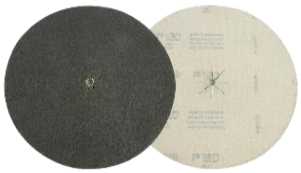 | | |
| **Black Panther Schleifscheibe Silizium ∅ 150 mm mit Klett / Loch 8 mm** | | |
| Schleifscheibe KG 36 **Pack à 50 Stk.** | Stk. | 19.14583 |
| Schleifscheibe KG 40 **Pack à 50 Stk.** | Stk. | 19.14580 |
| Schleifscheibe KG 60 **Pack à 50 Stk.** | Stk. | 19.14581 |
| Schleifscheibe KG 80 **Pack à 100 Stk.** | Stk. | 19.14584 |
| Schleifscheibe KG 100 **Pack à 100 Stk.** | Stk. | 19.14585 |
| Schleifscheibe KG 120 **Pack à 100 Stk.** | Stk. | 19.14582 |
| | | |
| **Schleifscheiben Korund ∅ 150 mm mit Klett** | | |
| Schleifscheibe KG 36 **Pack à 25 Stk.** | Stk. | 24.81036 |
| Schleifscheibe KG 40 **Pack à 50 Stk.** | Stk. | 24.81040 |
| Schleifscheibe KG 60 **Pack à 50 Stk.** | Stk. | 24.81060 |
| Schleifscheibe KG 80 **Pack à 50 Stk.** | Stk. | 24.81080 |
| Schleifscheibe KG 100 **Pack à 50 Stk**. | Stk. | 24.81100 |
| Schleifscheibe KG 120 **Pack à 50 Stk.** | Stk. | 24.81120 |
| Schleifscheibe KG 150 **Pack à 50 Stk.** | Stk. | 24.81150 |
| | | |
| **Schleifscheiben ∅ 150 mit Klett / 8 Absauglöcher** | | |
| Schleifscheibe KG 36 **Pack à 25 Stk.** | Stk. | 24.82036 |
| Schleifscheibe KG 40 **Pack à 50 Stk.** | Stk. | 24.82040 |
| Schleifscheibe KG 60 **Pack à 50 Stk.** | Stk. | 24.82060 |
| Schleifscheibe KG 80 **Pack à 50 Stk.** | Stk. | 24.82080 |
| Schleifscheibe KG 100 **Pack à 50 Stk.** | Stk. | 24.82100 |
| Schleifscheibe KG 120 **Pack à 50 Stk.** | Stk. | 24.82120 |
| Schleifscheibe KG 150 **Pack à 50 Stk.** | Stk. | 24.82150 |

| | Anz. | Art.-Nr. |
|---|---|---|
| **CM-Gerät CLASSIC, komplett im Stahlkoffer**<br>Calcium-Carbide-Methode-Gerät mit stossgeschütztem Manometer. Mit Direktablesung der Feuchtigkeitsprozente inkl. 25 Ampullen, 100g Waage, Zerkleinerungsschale sowie Hammer, Fäustel, Flachmeissel, Stahlkugeln und Kleinzubehör. | Stk. | 20.14390 |
| **CM-Manometer** | Stk. | 208010 |
| **Carbidampullen** für CM-Gerät<br>Pack à 25 Stück | Pack | 20.14400 |
| **Carbidampullen** für CM-Gerät<br>Pack à 100 Stück | Pack | 20.14410 |
| **Testampullen** 10 x 1 Gramm | Pack | 208013 |
| **CM-Federwaage** (inkl. Plastikbecher) | Stk. | 208012 |
| **CM-Manometer-Kugeln** | Satz | 208025 |
| **Gann Hydromette CH 17 (ohne Zubehör)**<br>Die Hydromette CH 17 ist ein multifunktionales Messgerät zur Erfassung von Holz-, Bau- und Luftfeuchte sowie Temperatur und Luftgeschwindigkeit. Das robuste Touch-Display ermöglicht in Verbindung mit modernen Auswertungs- und Speichermöglichkeiten eine völlig neue Optionsvielfalt.<br>Im Bereich der Holzfeuchte-Messung werden je nach Holzstärke und -beschaffenheit verschiedene Widerstandsmesselektroden verwendet. Somit sind Präzisionsmessungen von Schnittholz (bis 180 mm Stärke), Span- und OSB-Platten und Furnieren.<br>**Verschiedene Sets verfügbar.** | Stk. | 208005 |
| **Gann Hydromette RTU 600**<br>4-fach Messgerät zum Anschluss der Aktiv-Elektroden für Holzfeuchte **(4 - 100 %)**, Baufeuchte, Temperatur, Luftfeuchte, Oberflächentemperatur. Messgerät mit LCD-Anzeige mit Batterie.<br>Für Gutachter geeignet. | Stk. | 208004 |
| **Gann Hydromette UNI 2**<br>3-fach Messgerät zum Anschluss der Aktiv-Elektroden für: Baufeuchte, Luftfeuchte und Temperatur. Anzeigegerät für alle Standard- und Aktiv-Elektroden mit zusätzlichen Widerstands-Messbereichen für die Tiefenmessung in Baustoffen.<br>Messgerät mit LCD-Anzeige. | Stk. | 208015 |
| **Gann Luftfeuchte-Elektrode RH-T 37 BL 160**<br>Für Luftfeuchte- und Lufttemperatur-Messungen - speziell geeignet für die Anwendung in Schüttgütern und Feststoffen (z.B. Mauerwerk oder Estriche).<br>Zu ihren Einsatzgebieten zählen u.a. Feuchteanalysen, Schadensbegutachtung, Überwachung der Bauaustrocknung sowie die Prüfung vor der Verlegung von Boden- und Wandbelägen. | Stk. | 208053 |

| | | Anz. | Art.-Nr. | |
|---|---|---|---|---|
| | **Gann Luftfeuchte-Elektrode RH-T 37 EL flex 350**<br>Für Luftfeuchte- und Lufttemperatur-Messungen - speziell geeignet für die Anwendung in Schüttgütern und Feststoffen (z.B. Mauerwerk oder Estriche). Zu ihren Einsatzgebieten zählen u.a. Feuchteanalysen, Schadensbegutachtung, Überwachung der Bauaustrocknung sowie die Prüfung vor der Verlegung von Boden- und Wandbelägen. Das Fühlerrohr hat einen Durchmesser von 6,5 mm, womit auch Messungen in Fugen möglich sind. | Stk. | 208051 | |
| | **Gann Infrarot-Elektrode IR 40 EL**<br>Die IR 40 EL ist ein Infrarot-Fühler, mit dem berührungslose Messungen von Oberflächentemperaturen durchgeführt werden können.<br>Die Elektrode eignet sich ideal zum Aufspüren von Wärmebrücken in Gebäuden, zur Ermittlung der Taupunkttemperatur, zur Messung stromführender, sich bewegender oder vibrierender Teile sowie zur Lageermittlung von Heizrohren/-schlangen. | Stk. | 208023 | |
| | **Gann Einschlagelektrode M 20**<br>Für Tiefenmessungen bis 70 mm in weicheren Baustoffen wie Holz, Gips und Putz. Der Elektrodenkörper ist aus schlagfestem Kunststoff. In Verbindung mit UNI 2, RTU 600 und Messkabel MK 8. | Stk. | 208016 | |
| | **Gann Messkabel MK 8**<br>Verwendbar für alle Geräte und Elektroden.<br>Länge 1 m | Stk. | 208009 | |
| | **Gann Hydromette Compact**<br>**Für Holz- und Putzfeuchte**.<br>Handlicher Schnellfeuchtemesser. Die beiden dünnen Spitzen werden in das Messgut eingedrückt. Mit grosser LCD-Anzeige. Zweifache Holzsortenkorrektur. Vollautomatischer Geräteabgleich. Keine separaten Elektroden und Kabel notwendig. Gerät komplett mit Batterie, Ersatzelektrode und Schutzkappe. | Stk. | 208031 | |
| | **Gann Hydromette BL Compact**<br>Elektronisches Feuchtemessgerät für verschiedene Holzarten sowie weiche Bau- und Isolierstoffe. Die Messspitzen werden in das jeweilige Messgut eingedrückt und ermöglichen die Erfassung der Feuchtigkeit in Schnittholz, Spanplatten, Furnieren und Holzfaserwerkstoffen (bis max. 25 mm Dicke) sowie in normalen Gips- und Mischputzen**.** | Stk. | 208304 | |
| | **Gann Hydromette Compact B**, für Baufeuchte<br>Handlicher Schnellfeuchteindikator. Zerstörungsfreies Aufsuchen von Feuchtigkeit, sowie zur Erkennung der Feuchtigkeitsverteilung in Fussböden, Decken und Wänden. Mit LCD-Anzeige. Vollautomatischer Geräteabgleich. Keine separaten Elektroden und Kabel notwendig. | Stk. | 208006 | |

# Mess- und Prüfgeräte

| | | Anz. | Art.-Nr. |
|---|---|---|---|
| | **Gann Hydromette BL Compact RH-T flex 250**<br><br>ist ein präziser Thermo-Hygrometer für schnelle Messungen der relativen Luftfeuchte und Temperatur. Mittels fest einprogrammierter Sorptionsisothermen können für verschiedene Bau- und Dämmstoffe sowie für Hart- und Weichholz Gewichtsprozente ermittelt werden. | Stk. | 208309 |
| | **Gann Bereitschaftskoffer BK 14-II, leer**<br><br>(passend für alle GANN-Geräte & Zubehör) | Stk. | 208037 |
| | **Trotec Infrarotthermometer TP7**<br>Oberflächentemperaturmessung<br><br>Messoptik 30:1 mit dualem Laser und einstellbarem Emissionsgrad | Stk. | 208076 |
| | **Gann Hydromette BL Compact TF-IR 2**<br>verfügt über Sensoren zur Infrarot-Messung der Oberflächen-Temperatur sowie zur Messung der Lufttemperatur und der relativen Luftfeuchte.<br>Durch diese Kombination der verschiedenen Messverfahren ermöglicht die TF-IR 2 eine schnelle und sichere Beurteilung von **Taupunkt-Unterschreitungen** bzw. es lassen sich grenzwertige Situationen an Oberflächen wie Wänden, Decken, Böden sowie Fenster- und Balkontürstürzen feststellen.<br><br>**Messbereiche**<br>Lufttemperatur: - 20 °C bis + 80 °C<br>Luftfeuchte: 0 bis 100 % r.F.<br>Oberflächentemperatur: - 40 °C bis + 380 °C | Stk. | 208311 |
| | **Oberflächen-Härteprüfer**<br>Zur Bestimmung der Estrichfestigkeit mit Gitterritzverfahren. Bestehend aus 2 Teilen - rostfreies Ritzblech und einem gefederten Spezialstift. | Stk. | 16.14075 |
| | **Messkeil**<br>Alu 0 - 20 mm, zum Messen von Estrichunebenheiten | Stk. | 15.12313 |
| | **Stahlwinkel**<br>100 x 50 cm verzinkt, starre Ausführung | Stk. | 15.13520 |
| | **Stahllineal**<br>rostfrei, bombiert, 8 cm breite Ausführung<br>210 cm lang<br>410 cm lang | <br><br>Stk.<br>Stk. | <br><br>15.13590<br>15.13600 |

# Bodenbelags-Verlegung

| | | Anz. | | |
|---|---|---|---|---|
| | **Lino-Kantenschneider 12 mm**<br>Zum Abnehmen der Produktionskanten<br><br>**Ersatzklinge für Lino-Kantenschneider**<br>Pack à 5 Stück | Stk.<br><br>Pack | | |
| | **Lino-Streifenschneider Vario 110**<br>Zum Schneiden von Streifen von 0 - 110 mm und Abnehmen der Produktionskanten. Professionelles Handwerkzeug, auch als Kantenschneider einsetzbar. Durch die 3 Grad leichte Schrägstellung der 3 Spezialklingen ist ein besonders leichtes Schneiden gewährleistet. | Stk. | | |
| | **Verlängerungsschiene**<br>Für Streifenschneider Vario, für Streifen bis 355 mm Breite. | Stk. | | |
| | **Ersatzklingen** für 15.12421, Pack à 20 Stück | Pack | | |
| | **Linocutter**<br>Professionelles Nahtschneidegerät für Lino und PVC. Schneidet Materialbahnen identisch zueinander an. In beide Richtungen möglich. Mit ergonomischer Führung. Schnitttiefe und Schnittspalte stufenlos einstellbar. | Stk. | | |
| | **Bodenbelagsanreisser**<br>Auch als kurzer Gegenanreisser für Sockelelemente einsetzbar. Inkl. Spitzklinge und Anreissstift.<br><br>**Spitzklinge** für 16.14060, Pack à 5 Stück<br><br>**Anreissstift** für 16.14060, Pack à 10 Stück | Stk.<br><br><br>Pack<br><br>Pack | | |
| | **Höhenanreisser mit Bleistift**<br> 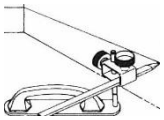 | Stk. | | |
| | **Abstossmesser Mozart / inkl. Klingen**<br>Zum Abstossen der Schweissschnur<br><br>**Ersatzklingen**<br>Pack à 5 Stück | Stk.<br><br>Pack | | |
| | **Fugenhobel** mit 5 Klingen im Griff<br><br>**Ersatzklingen** für Fugenhobel 16.13950, Pack à 10 Stück | Stk.<br><br>Pack | | |

# Bodenbelags-Verlegung

| | | Anz. | | |
|---|---|---|---|---|
| | **Fugenzieher** für Gummi und PVC mit U-Klinge<br><br>**Ersatzklingen** für Fugenzieher 16.13970, Pack à 10 Stück | Stk.<br><br>Pack | | |
| | **Viertelmondmesser**<br>Zum Abstossen der Schweissschnur, beidseitig angeschliffen | Stk. | | |
| | **Viertelmondmesser abgekröpft**<br>Zum Abstossen der Schweissschnur, einseitig angeschliffen | Stk. | | |
| | **Lederetui** für Viertelmondmesser | Stk. | | |
| | **Schweissnahtschlitten**<br>Für Viertelmondmesser | Stk. | | |
| | **Dreikantschaber aus Hartmetall**<br>Fugenzieher für Sicherheitsbeläge. Inkl. Klinge<br><br>Ersatzklinge für Dreikantschaber 16.13968 | Stk.<br><br>Stk. | | |
| | **Linowalzen**<br>Andrückrollen vollverzinkt<br><br>4-teilig, 50 kg, 500 mm breit<br>3-teilig, 34 kg, 370 mm breit<br><br>Zusatzgewichte auf Anfrage. | <br><br><br>Stk.<br>Stk. | | |
| | **Transportgestell** für Linowalzen<br>Geeignet für Linowalzen 50 kg und 34 kg<br><br>Mit elastischen Rollen | Stk. | | |
| | **Anreibhammer**<br>Aus einem Stück geschmiedete Ausführung mit polierter Finne | Stk. | | |

# Bodenbelags-Verlegung

| | | Anz. | Art.-Nr. |
|---|---|---|---|
| 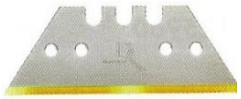 | **Titan-Trapezklinge** eisgehärtet, 0.65 mm<br>Pack à 10 x 10 Stück = 100 Stück<br><br>**Titan-Trapezklinge gross** eisgehärtet, 0.65 mm<br>Pack à 10 x 10 Stück = 100 Stück | Pack<br><br>Pack | 15.12464<br><br>15.12465 |
| | **Titan-Hakenklinge** eisgehärtet, 0.65 mm<br>Pack à 10 x 10 Stück = 100 Stück<br><br>**Titan-Hakenklinge gross** eisgehärtet, 0.65 mm<br>Pack à 10 x 10 Stück = 100 Stück | Pack<br><br>Pack | 15.12475<br><br>15.12495 |
| | **Trapezklinge** eisgehärtet, 0.65 mm<br>Pack à 10 x 10 Stück = 100 Stück | Pack | 15.12450 |
| | **Trapezklinge gross** eisgehärtet, 0.65 mm<br>Pack à 10 x 10 Stück = 100 Stück | Pack | 15.12460 |
| | **Hakenklinge** eisgehärtet, 0.65 mm<br>Pack à 10 x 10 Stück = 100 Stück | Pack | 15.12470 |
| | **Hakenklinge gross** eisgehärtet, 0.65 mm<br>Pack à 10 x 10 Stück = 100 Stück | Pack | 15.12490 |
| | **Konkav-Klinge** eisgehärtet, 0.65 mm<br>Pack à 10 x 10 Stück = 100 Stück | Pack | 15.12485 |
| | **Abbrechklinge** 18 mm breit für er<br>Pack à 10 x 10 Stk. = 100 Stk. | Pack | 15.12590 |
| | **Cuttermesser NT 2000**<br>Hochwertiges Messer aus Metall mit Blitzmagazin.<br>Inkl. 3 Abbrechklingen 15.12590 | Stk. | 15.12494 |
| | **Blue Marlin 1000 Bodenlegermesser** mit Köcher | Stk. | 15.12552 |
| | **Delphin-Verlegemesser** mit Köcher | Stk. | 15.12550 |
| | **Teppichschneider schwarz**<br>Für alle textilen Beläge, ausser Schaumrücken<br>Inkl. 10 Ersatzklingen<br><br>**Ersatzklingen** für 15.12441, Pack à 100 Stück | Stk.<br><br><br><br>Pack | 15.12441<br><br><br><br>15.12560 |

## Bodenbelags-Verlegung

| | Anz. | Art.-Nr. |
|---|---|---|
| **Streifen-Schneider**<br>Zum Schneiden von Teppichstreifen für Teppich-Sockelleisten. Verstellbar von 45 - 100 mm. | Stk. | 15.12420 |
| Ersatzklingen für 15.12420, Pack 100 Stück | Pack | 15.12560 |
| **Teppichschere** 10 Zoll | Stk. | 15.12690 |
| **Floorschere** | Stk. | 15.12720 |
| **Universalschere** 8 Zoll (20 cm)<br>Rostfrei, mit bogenförmiger Schneidenform für den brillanten Schnitt und Leichtgängigkeit. | Stk. | 15.12735 |

## Spachtel, Einsätze, Kellen, Entlüftungsroller u.ä.

| | Anz. | Art.-Nr. |
|---|---|---|
| **Rollenrakel**<br>510 mm Arbeitsbreite mit<br>3 Arbeitsstärken 2 / 3 und 5 mm<br>(ohne Stiel)<br><br>Durch einfaches Ziehen und Schieben entstehen bequem und ohne Kraftanstrengung spiegelglatte Flächen. Kein Entlüften mit der Stachelwalze mehr nötig.<br>**Vorteile**<br>- Leichte Reinigung des Walzenkörpers mit Wasser<br>- Hohe Leistung durch 510 mm Arbeitsbreite<br>- Die gewünschten Spachtelstärken lassen sich durch die im Set enthaltenen, wechselbaren, farbig gekennzeichneten Distanzscheiben sicher auftragen | Stk. | 208422 |
| **Glättekelle**<br>mit gebogenem Heft, rostfreier Stahl,<br>Blattgröße 280 x 135 mm | Stk. | 15.13350 |
| **Ausgleichskelle**<br>Ausgleichskelle 400 mm<br>Ausgleichskelle 500 mm | Stk.<br>Stk. | 15.13370<br>15.13380 |
| **Flächenkelle, Traufel glatt 400 mm**<br>**Flächenkelle, Traufel glatt 500 mm**<br>Mit leicht geneigtem Holzgriff für eine günstige Arbeitsstellung. Das Blatt ist aus hochwertigem, gehärtetem und poliertem Stahl. | Stk.<br>Stk. | 15.13390<br>15.13410 |

| | | Anz. | Art.-Nr. |
|---|---|---|---|
| | **Stiftrakel mit Skala**<br>Zum Aufziehen von Ausgleichsmasse und Beschichtungen auf grossen Flächen in aufrechter Haltung. Grundprofil 600 mm breit, mit 6 austauschbaren Stahlstiften und einem rostfreien Abstandsblech zum Einstellen der Auftragsstärke bis 11 mm.<br>Lieferung mit Stielhalter, ohne Teleskopstiel | Stk. | 208415 |
| | **Ersatzstifte für Stiftrakel** / Pack à 12 Stk. | Pack | 15.13457 |
| | **Rakel glatt 600 mm (ohne Stiel)**<br>Zum Aufziehen fester Materialien, für den universellen Einsatz. Mit Holzrahmen und glattem rostfreiem Blech 600 mm. Lieferung mit Stielhalter, ohne Stiel, für Teleskopstiel geeignet. | Stk. | 15.13451 |
| | **Rakel mit Spezialeinsatz R3 (ohne Stiel)**<br>Zum Aufziehen von Ausgleichsmassen. Holzrahmen mit Einklemmleiste für Spezialeinsätze 560 mm. Lieferung inkl. 1 Stk. Spezialeinsatz R3, mit Stielhalter, ohne Stiel, für Teleskopstiel geeignet. | Stk. | 15.13450 |
| | **Rakel mit Einsatz R2 und 2 Stiften (ohne Stiel)**<br>Profiwerkzeug zum Aufziehen von Ausgleichsmassen auf grossen Flächen in aufrechter Haltung. Inkl. Gezahntem Einsatz R2 560 mm, sowie einem rostfreien Abstandsblech zum Einstellen von unterschiedlichen Auftragshöhen. Lieferung mit Stielhalter, ohne Stiel, für Teleskopstiel geeignet. | Stk. | 15.13453 |
| | **Rakel mit Einsatz R2 und 2 Stiften**<br>**Inkl. Gelenkrakelkopf und Teleskopstiel**<br><br>Nur Gelenkrakelkopf inkl. Teleskopstiel auch bestellbar. Passend zu Rakel R2 und Stiftrakel. | Stk. | 15.13454 |
| | **R2-Spezialeinsatz** 560 mm, Pack à 10 Stück | Pack | 15.13282 |
| | **R3-Spezialeinsatz** 560 mm, Pack à 10 Stück | Pack | 15.13319 |
| | **Mehrzweckteleskopstab**<br><br>Hochstrapazierfähiger Teleskopstab mit der Möglichkeit, verschiedene Griffformen dank einer Griffzentrierung druckfest zu befestigen. **Für alle Rakel geeignet.** Aufgrund des besonderen Befestigungssystems hat man die Möglichkeit den Teleskopkopf in jeden gewünschten Winkel zu neigen. Somit kann man mühelos an Boden, Decke und Wand arbeiten.<br><br>Länge Griff 16 cm<br>Länge 100 - 200 cm | Stk. | 208420 |

# Spachtel, Einsätze, Kellen, Entlüftungsroller u.ä.

| | Anz. | Art.-Nr. |
|---|---|---|
| | | |
| **Entlüftungsroller** mit integriertem Spritzschutz | | |
| **500 mm / 11 mm Stachellänge** | Stk. | 15.13480 |
| **500 mm / 31 mm Stachellänge** | Stk. | 15.13483 |
| **250 mm / 11 mm Stachellänge** | Stk. | 15.13470 |
| **250 mm / 31 mm Stachellänge** | Stk. | 208421 |
| | | |
| **Nagelsohlen** mit Befestigungsgurten Stifthöhe 25 mm | Paar | 15.13460 |
| **Nagelsohlen** mit Befestigungsgurten Stifthöhe 50 mm | Paar | 15.13462 |
| | | |
| **Höhennivellierstifte** selbstklebend, Pack à 10 Stück Karton à 100 Stück | Pack | 16.13986 |
| | | |
| **Spachtel 210 mm,** Pack à 10 Stk. | | |
| A 1 | Stk. | 15.13060 |
| A 2 | Stk. | 15.13062 |
| A 4 | Stk. | 15.13064 |
| B 1 | Stk. | 15.13070 |
| B 2 | Stk. | 15.13080 |
| B 3 | Stk. | 15.13072 |
| B 6 | Stk. | 15.13073 |
| B 11 | Stk. | 15.13066 |
| B 15 | Stk. | 15.13068 |
| | | |
| **Spachtel 280 mm,** Pack à 10 Stk. | | |
| A 1 | Stk. | 15.13081 |
| A 2 | Stk. | 15.13085 |
| B 1 | Stk. | 15.13082 |
| B 2 | Stk. | 15.13083 |
| B 3 | Stk. | 15.13084 |
| **Zahnungstabelle siehe Seite 26** | | |
| | | |
| **Höhenausgleichsspachtel** rostfrei, Höhenanschlagskante verstellbar 2 - 15 mm | Stk. | 15.13086 |
| | | |
| **Flexspachtel** gerade Blattform Doppelblattspachtel, rostfrei, gerade Blattform mit abgerundeten Aussenkanten | | |
| 200 mm | Stk. | 15.13088 |
| 270 mm | Stk. | 15.13099 |

# Spachtel, Einsätze, Kellen, Entlüftungsroller u.ä.

| | | Anz. | Art.-Nr. | |
|---|---|---|---|---|
| | **Malerspachtel** 40 mm | Stk. | 15.13331 | |
| | **Gummispachtel** 300 mm<br>Für Vorstriche | Stk. | 15.13320 | |
| | **Abstossspachtel** 70 mm<br>Angeschliffenes Blatt | Stk. | 15.13330 | |
| | **Aluquick** (ohne Einsatz)<br><br>180 mm<br>280 mm | <br><br>Stk.<br>Stk. | <br><br>15.13300<br>15.13310 | |
| | **Dielen-Kleberspachtel D6**<br><br>180 mm<br>210 mm | <br><br>Stk.<br>Stk. | <br><br>15.13055<br>15.13059 | |
| | **Mutterspachtel**<br>Stahlblatt gehärtet und poliert<br><br>180 mm<br>210 mm<br>280 mm | <br><br><br>Stk.<br>Stk.<br>Stk. | <br><br><br>15.13090<br>15.13160<br>15.13230 | |

## Einsätze für Mutterspachteln und Aluquick-Masstabelle

| TKB-Typ | Zahnlücken-tiefe | Zahnlücken-breite | Zahnbreite | TKB-Typ | Zahnlücken-tiefe | Zahnlücken-breite | Zahnbreite |
|---|---|---|---|---|---|---|---|
| **A1** | 1.1 | 1.5 | 0.5 | **B6 / P4** | 3.6 | 4.1 | 4.9 |
| **A2** | 1.4 | 1.7 | 1.3 | **B11 / P6** | 5.0 | 6.1 | 7.9 |
| **A3** | 1.5 | 1.6 | 0.4 | **B15 / P7** | 6.3 | 5.6 | 6.9 |
| **A4** | 0.75 | 1.1 | 0.4 | **B17** | 9.85 | 6.6 | 3.9 |
| **A5** | 1.0 | 1.35 | 1.45 | | | | |
| **B1** | 2.0 | 2.4 | 2.6 | **S1** | 2.55 | 1.8 | 0.1 |
| **B2** | 2.55 | 3.0 | 2.0 | **S2** | 3.35 | 4.2 | 0.1 |
| **B3** | 3.25 | 3.7 | 3.3 | | | | |
| **B5** | 5.15 | 5.7 | 14.3 | **R1** | 3.0 | 4.0 | 1.5 |
| | | | | **R2** | 5.0 | 4.0 | 2.0 |
| | | | | **R3** | 5.0 | 6.0 | 2.4 |

**Hochverschleissfeste Spachteleinsätze für Mutterspachtel und Aluquick**

**Abbildung nicht in Originalgrösse**

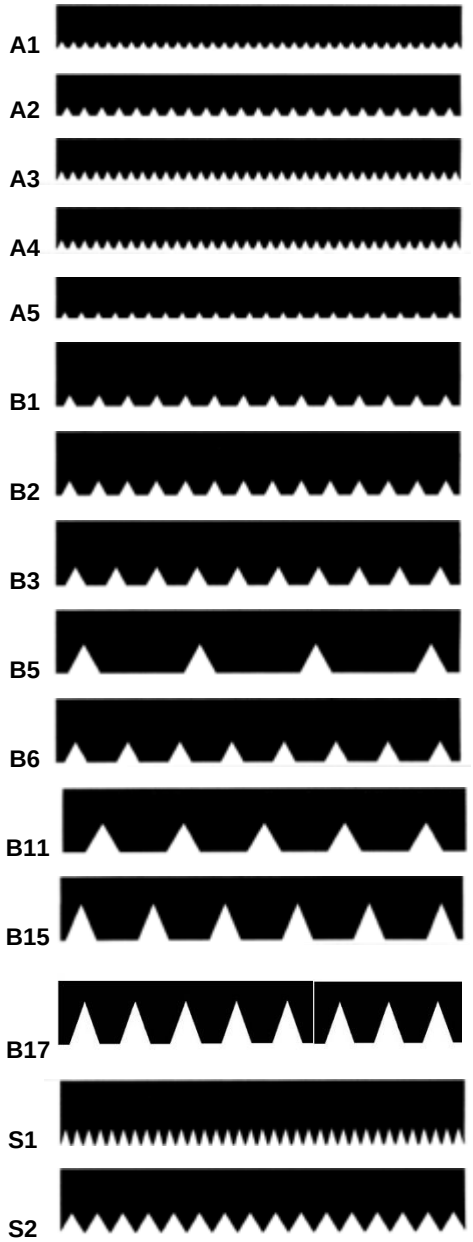


| | Anz. | Art.-Nr. |
|---|---|---|
| **Einsätze 210 mm,** Pack à 10 Stück | | |
| A1 Einsätze | Pack | 15.13170 |
| A2 Einsätze | Pack | 15.13210 |
| A3 Einsätze | Pack | 15.13220 |
| A4 Einsätze | Pack | 15.13221 |
| A5 Einsätze | Pack | 15.13222 |
| B1 Einsätze | Pack | 15.13180 |
| B2 Einsätze | Pack | 15.13190 |
| B3 Einsätze | Pack | 15.13200 |
| B5 Einsätze | Pack | 15.13202 |
| B6 Einsätze | Pack | 15.13204 |
| B11 Einsätze | Pack | 15.13203 |
| B15 Einsätze | Pack | 15.13205 |
| B17 Einsätze | Pack | 15.13206 |
| S1 Einsätze Non Statik K | Pack | 15.13223 |
| S2 Einsätze Non Statik TL | Pack | 15.13224 |
| **Einsätze 280 mm,** Pack à 10 Stück | | |
| A1 Einsätze | Pack | 15.13240 |
| A2 Einsätze | Pack | 15.13280 |
| A3 Einsätze | Pack | 15.13290 |
| A4 Einsätze | Pack | 15.13291 |
| A5 Einsätze | Pack | 15.13292 |
| B1 Einsätze | Pack | 15.13250 |
| B2 Einsätze | Pack | 15.13260 |
| B3 Einsätze | Pack | 15.13270 |
| B6 Einsätze | Pack | 15.13271 |
| B11 Einsätze | Pack | 15.13299 |
| B15 Einsätze | Pack | 15.13284 |
| **Einsätze 180 mm,** Pack à 10 Stück | | |
| A1 Einsätze | Pack | 15.13100 |
| A2 Einsätze | Pack | 15.13140 |
| A3 Einsätze | Pack | 15.13150 |
| A4 Einsätze | Pack | 15.13151 |
| C3 Einsätze | Pack | 15.13158 |
| B1 Einsätze | Pack | 15.13110 |
| B2 Einsätze | Pack | 15.13120 |
| B3 Einsätze | Pack | 15.13130 |
| B5 Einsätze | Pack | 15.13132 |
| B11 Einsätze | Pack | 15.13133 |
| B15 Einsätze | Pack | 15.13135 |
| B17 Einsätze | Pack | 15.13136 |

| | | Anz. | Art.-Nr. | |
|---|---|---|---|---|
| | **Kniespanner de Luxe**<br>längenverstellbar | Stk. | 13.11490 | |
| 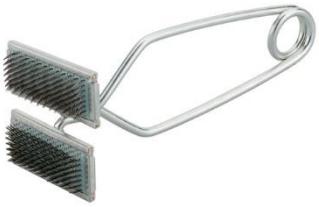 | **Nahtklammer** | Stk. | 13.11650 | |
| | **Kuhfuss** 270 mm | Stk. | 15.12280 | |
| | **Treppenwerkzeug** 90 mm | Stk. | 15.12290 | |
| | **Ahle** | Stk. | 15.12300 | |
| | **Nahtwalze** 127 mm breit mit 15 Sternrädchen | Stk. | 15.11661 | |
| | **Klebers**pritze **mit Bajonettverschluss**<br>inkl. Ersatznadeln<br><br>Ersatznadeln für 15.12330, Pack à 3 Stück | Stk.<br><br>Pack | 15.12330<br><br>15.12340 | |

| | Anz. | Art.-Nr. |
|---|---|---|
| **Rotationsmischer AOX S**<br>automatisches Mischgerät | Stk. | 15.12376 |

Effektives Mischen, ohne eine Person zu binden: Selbst bei kleineren Jobs spart das bares Geld. Mischer mit 2 Motoren und verschiedenen Mischwerkzeugen inkl. Drehteller.

| **Technische Daten:** | |
|---|---|
| Arbeitsleistung: | 370 Watt, 230 Volt |
| Motor Mischwerkzeug: | 1.00 kW |
| Drehzahl Mischwerkzeug: | 750 U/min. |
| Drehzahl Drehteller: | 18 U/min. |
| Mischkübel: | 65 kg |
| Nutzmenge: | 40 kg |
| Gewicht: | 58 kg |
| Abmessungen: | 60 x 82 x 87 cm |

**Zubehör**

| | | |
|---|---|---|
| Transportwagen | Stk. | 223879 |
| Mischkübel 65 Liter<br>(wir empfehlen jeweils 2 Stk.) | Stk. | 223876 |

| | | |
|---|---|---|
| **Collomix Handrührwerk Xo 4 RM** | Stk. | 223878 |

Robustes 2-Gang-Rührwerk für universelle Anforderungen. Dynamische Kraftentfaltung und durchzugsstark in allen Materialviskositäten; Top-Ergonomie durch aufrechte Arbeitsposition und Griffform; elektronische Drehzahlregulierung; Gummipuffer; Im Set mit WK-Rührer, für Mörtel aller Art, Estrich, Putz, Kleber uvm. mit M14 Gewinde oder HEXAFIX-Kupplung lieferbar

| **Technische Daten:** | |
|---|---|
| Leistung: | 1500 Watt, 230 Volt |
| Drehzahl: | 420 U/min |
| Drehzahl 2: | 590 U/min |
| Max. Rührer Ø: | 140 mm |
| Mischmenge: | 65 l |

| | | Anz. | Art.-Nr. |
|---|---|---|---|
| | **Handrührwerk EHR 110 BEL**<br>1-Gang Rührwerk für mittlere Mischvolumen (bis 80 Liter). Inkl. Rührer RQU Ø 120mm<br><br>Kein unkontrolliertes Herausspritzen des Mischgutes durch den Sofortstart. Eine stufenlose Regulierung der Drehzahl ermöglicht die Anpassung an die Konsistenz des Mischgutes. Der extra breite Rundumhandgriff bietet eine optimale ergonomische und kraftsparende Arbeitsweise.<br><br>Das im Handgriff integrierte Bedienelement ermöglicht ein sicheres und einfaches Arbeiten.<br><br>**Technische Daten:**<br>Arbeitsleistung: 1100 Watt, 230 Volt<br>Umdrehung: 250 - 700 U/min<br>Werkzeuganschluss: M14<br>Gewicht: 3,6 kg | Stk. | 15.12371 |
| | **Handrührgerät Collomix Xo 55 duo**<br>Inkl. Rührer MKD 140 HF für schwere Materialien wie Estrich, Putz, Beton etc.<br><br>**Gegenläufige Mischwerkzeuge:** leichtes Arbeiten und weniger Kraftanstrengung, da kein Gegendrehmoment auf den Bediener wirkt<br><br>**Zwangsmischeffekt:** schnelle, intensive Durchmischung von Materialien aller Art, besonders auch für zähe und schwere Stoffe<br><br>**Gasgebeelektronik**: stufenlos regelbar für sanfte Kraftentfaltung<br><br>**Technische Daten:**<br>Leistung: 1600 Watt, 230 Volt<br>Drehzahl / Last: 450 U/min<br>Mischvolumen: 90 Liter<br>Max. ø Rührer: 210 mm<br>Werkzeuganschluss: HEXAFIX | Stk. | 15.12369 |
| | **Mischwerkzeug MKD 120 HF**<br>Rührer doppelspindelig mit HEXAFIX-Aufnahme. Satz Ø gesamt 190 mm. Mischmenge 20 l - 50 l | Stk. | 15.12367 |
| | **HEXAFIX Adapter für den Rührerwechsel**<br>Zum Umrüsten einer Maschine mit M14 Innengewinde auf das HEXAFIX-System | Stk. | |
| | **Korbrührer 120 mm (Schlüsselweite SW 10)**<br>Mengen: bis 25 kg<br>Korb-Ø: 120 mm, Länge: 600 mm<br>Antrieb: geeignete Bohrmaschine<br>Material: ideal für standfeste Spachtelmassen, Klebstoff, Bitumenbeschichtungen, Epoxydharz | Stk. | 15.12380 |
| | **Korbrührer 120 mm (Werkzeuganschluss M14)**<br>Mengen: bis 25 kg<br>Korb-Ø: 120 mm, Länge: 600 mm<br>Antrieb: 1100 W<br>Material: ideal für standfeste Spachtelmassen, Klebstoff, Bitumenbeschichtungen, Epoxydharz | Stk. | 15.12396 |

| | | Anz. | Art.-Nr. | |
|---|---|---|---|---|
| | **Rührquirl RR 85 S**<br>Anschluss: HEX 8<br>Mengen: 10 - 15 kg<br>Korb-Ø: 85 mm<br>Länge: 400 mm<br>geeignet zum gründlichen Vermischen flüssiger Materialien, wie z. B. Wandfarben, Dispersionsfarben, Kleister, Lacke, Bitumen, Fugenmassen, etc. | Stk. | 15.12389 | |
| | **Spindelrührer 120 mm Collomix WK 120 HF**<br>Anschluss: HEXAFIX (nicht für Xo 55 duo)<br>Mengen: 15 - 25 kg<br>Korb-Ø: 120 mm<br>Länge: 590 mm<br>Antrieb: 1000 W<br>Material: universell einsetzbar für alle klebrigen, zähen Materialien wie Baukleber, Fertigmörtel, Spachtelmassen etc. | Stk. | 163507 | |
| | **Spindelrührer verzinkt 120 mm**<br>Anschluss: Schlüsselweite SW10<br>Mengen: 15 - 25 kg<br>Korb-Ø: 120 mm<br>Länge: 600 mm<br>Antrieb: 1000 W<br>Material: universell einsetzbar für alle klebrigen, zähen Materialien wie Baukleber, Fertigmörtel, Spachtelmassen etc. | Stk. | 15.12391 | |
| 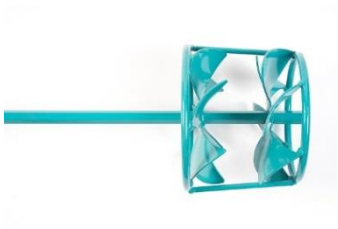 | **Turbinenrührer 150 mm Collomix DLX 152 HF**<br>Anschluss: HEXAFIX (nicht für Xo 55 duo)<br>Mengen: 40 - 65 kg<br>Korb-Ø: 150 mm<br>Länge: 590 mm<br>Antrieb: 1300 W<br>Material: Speziell entwickelt für die optimale Aufbereitung von Dünnbettmörtel sowie Nivelliermassen<br>Auch mit anderen Anschlüssen bestellbar | Stk. | 15.12378 | |
| | **Flügelrührer 120 mm (Werkzeuganschluss M14) für Handrührgerät EHR 110**<br>Mengen: bis 25 kg<br>Korb-Ø: 120 mm<br>Länge: 600 mm<br>Antrieb: 1100 W<br>Material: für selbstverlaufende Spachtelmassen | Stk. | 15.12373 | |
| | **Mörtelrührer MR LW 120 G (Werkzeuganschluss M14)**<br>Mengen: 40 - 80 lt<br>Korb-Ø: 120 mm<br>Länge: 600 mm<br>Antrieb: 1100 W<br>Material: für standfeste und selbstverlaufende Spachtelmassen | Stk. | 15.12379 | |
| | **Wendelrührer 90 mm**<br>Anschluss: Schlüsselweite SW 8<br>Mengen: bis 10 kg<br>Korb-Ø: 90 mm<br>Länge: 400 mm<br>Antrieb: geeignete Bohrmaschine<br>Material: standfeste Spachtelmassen, Lacke, Epoxidharz- und PU-Beschichtungen | Stk. | 15.12383 | |

| | | | | |
|---|---|---|---|---|
| | **Wendelrührer 70 mm**<br>Anschluss: Schlüsselweite SW 8<br>Mengen: bis 5 kg<br>Korb-Ø: 70 mm<br>Länge: 400 mm<br>Antrieb: geeignete Bohrmaschine<br>Material: standfeste Spachtelmassen, Lacke, Epoxidharz- und PU-Beschichtungen | Stk. | 15.12384 | |
| | **Rührwelle für iMIX** | Stk. | 163506 | |
| | **Dissolverscheiben iMIX, 100 mm** | Stk. | 208423 | |

## Zubehör

| | | Anz. | Art.-Nr. | |
|---|---|---|---|---|
| | **Hosen ohne Latz** | Stk. | 208026 | |
| | **Hosen mit Latz** | Stk. | 208027 | |
| | **Gilet** | Stk. | | |
| | Verschiedene Grössen, mit Klebag-Logo | | | |
| | **Einsteckkniepolster**<br>Für Arbeitshosen dauerhaft elastisch und weich, pro Kissen 25 g, 230 x 185 x 14 mm | Paar | 15.11715 | |
| | **Leder-Knieschoner**<br>Knieschoner mit robuster Kunstleder Oberfläche und weichem Neopren-Polster.<br>Abmessung 220 x 180 x 7 mm | Paar | 15.11710 | |
| | **Schuhüberzüge**<br>Pack à 100 Stück | Pack | 179161 | |
| | **Kartuschenpistole Profi**<br>Hochwertiges Gerät für Kleber- und Dichtmassen-Kartuschen, Kartuschen 310 ml / Beutel bis 400 ml | Stk. | 18.12994 | |
| | **Schlauchbeutelpistole**<br>Hochwertiges Gerät für hochviskose Produkte.<br>Für Schlauchbeutel mit Standard-Füllmenge bis 600 ml | Stk. | 208432 | |

Irrtum, Preisänderungen und Änderungen der Verpackungseinheiten bleiben vorbehalten.

# Stichwortverzeichnis


A

Abbrechklinge ..... 21
Absaughaube ..... 6
Absaugsysteme ..... 3
Abstossmesser Mozart ..... 19
Abstossspachtel ..... 25
Ahle ..... 27
ALPHA ..... 5
Aluquick ..... 25
Anreibhammer ..... 20
Ausgleichskelle ..... 22

B

Belastungseisen ..... 14
Bereitschaftskoffer ..... 18
Blue Marlin Bodenlegermesser ..... 21
Bodenbelagsanreisser ..... 19
Bügel ..... 13
Bullystripper ..... 10

C

Carbidampullen ..... 16
CM-Geräte ..... 16
Collomix ..... 28
Cuttermesser ..... 21

D

Delphin-Verlegemesser ..... 21
Diamantrotierteller ..... 5
Diamantscheibe ..... 5, 7
Dielen-Kleberspachtel D6 ..... 25
Dreieck Schleifblätter ..... 10
Dreikantschaber aus Hartmetall ..... 20

E

E-Cut ..... 10
Einscheibemaschine ..... 3
Einschlagelektrode ..... 17
Einsteckkniepolster ..... 31
Elektroden ..... 16
Entlüftungsroller ..... 24
Ersatz-Klett ..... 6
Ersatzgummibelag ..... 4

F

Farbwalzenbügel ..... 13
Fellbezug für Wischwiesel ..... 13
Flächenkelle ..... 22
Flexspachtel ..... 24
Floorschere ..... 22
Flügelrührer ..... 30
Fugenhobel ..... 19
Fugenzieher ..... 20
Fussbodenschaber ..... 11

G

Gilet ..... 31
Glättekelle ..... 22
Grundierungsrolle ..... 12
Gummihammer ..... 12
Gummilippen ..... 8
Gummispachtel ..... 25

H

Hakenklinge ..... 21
Handrührgerät ..... 28
Handschaber Blue Marlin ..... 11
Hartmetall-Raspel ..... 10
Heizkörperpinsel ..... 13
Heizkörperrolle ..... 13
HEXAFIX Adapter ..... 29
Höhenanreisser ..... 19
Höhenausgleichsspachtel ..... 24
Höhennivellierstifte ..... 24
Hosen ..... 31
Hydromette ..... 16

I

Infrarotthermomenter TP7 ..... 18

J / K

Kartuschenpistole ..... 31
Kellen ..... 22
Klebersprize ..... 27
Klingen ..... 11, 21
Kniespanner ..... 27
Konkav-Klinge ..... 21
Korbrührer ..... 29
Kuhfuss ..... 27

L

Leder-Knieschoner ..... 31
Lino-Kantenschneider ..... 19
Lino-Streifenschneider ..... 19
Linocutter ..... 19
Linowalzen ..... 20

M

Malerspachtel ..... 25
Mehrzweckteleskopstab ..... 23
Messer ..... 21
Messgeräte ..... 16
Messkeil ..... 18
Metabo WX 23-230 ..... 6
Mikromischfaserwalze ..... 12
Mischer ..... 28
Mix-Box ..... 14
Mutterspachtel ..... 25

N

Nagelsohlen ....24
Nahtklammer ....27
Nahtwalze ....27

O

Oberflächen-Härteprüfer ....18

P

PadHolder Ergo & Easy ....14
Pads ....4
Padtreibteller ....4
Parkettzugeisen ....12
Pinsel ....13
Prüfgeräte ....16
Putzlappen weiss ....14

R

Rakel ....23
Randschleifklotz ....11
Reissklaue ....10
Rollendüse ....8
Rollenrakel ....22
Rotationsmischer ....27
Rührer ....29
Rührgeräte ....28

S

Sanierungsfräse RO-250 ....5
Schaber ....11
Scheren ....22
Schlagklotz ....12
Schlauchbeutelpistole ....31
Schleifblatt-Halter ....10
Schleifblitz ....11
Schleifmaschinen ....3
Schleifnetz ....4
Schleifscheiben ....4, 15
Schleifteller ....4
Schuhüberzüge ....31
Schweissnahtschlitten ....20
Sicherheitssauger NILFISK VHS 42 ....9
Spachtel ....24
Spachteleinsätze ....26
Spindelrührer ....30
Stahllineal ....18
Stahlwinkel ....18
Streifen-Schneider ....22
Stiftrakel mit Skala ....23
Stripper RO-3 ....8

T

Teppichschere ....22
Teppichschneider ....21
Thermometer ....18
Transportwagen ....28
Trapezklinge ....21
Traufel ....22
Treppenwerkzeug ....27
Turbinenrührer ....30

U / V

Universalschere ....22
Verlängerungsstange für Steckbügel ....13
Versiegelungsrolle ....12
Viertelmondmesser ....20
Vorabscheider ....9

W

Wandabstandhalter ....12
Wendelrührer ....30
Winkelschleifer ....6
Wischwiesel ....13
Wolframcarbidsplittscheibe ....4

*Version 01.2025*